

U gaat scheiden. Wat zijn de juridische mogelijkheden?



Samen de regie

- ✓ Overzicht, structuur en in goed overleg
- ✓ Persoonlijke casemanager en evt. mediator
- ✓ Online en afspraak op kantoor

Gemiddelde tijdsindicatie



Prijsindicatie

€ Va. €790
Indien recht op subsidie va. €36 p.p.

Meer informatie?

rechtwijzer.nl/uit-elkaar

uitelkaar.nl



Mediator de regie

- ✓ Bemiddeling om er samen uit te komen
- ✓ Emoties krijgen aandacht
- ✓ Afspraken op kantoor

Gemiddelde tijdsindicatie



Prijsindicatie

€ € Ong. €2.000
Indien recht op subsidie va. €55 p.p.

Meer informatie?

mediationnederland.nl

verder-online.nl



Eén advocaat de regie

- ✓ Juridische ondersteuning
- ✓ Ook voor eenzijdig verzoek
- ✓ Afspraken op kantoor

Gemiddelde tijdsindicatie



Prijsindicatie

€ € € Va. €2.000
Indien recht op subsidie va. €298 p.p.

Meer informatie?

zoekenaadvocaat.advocatenorde.nl



Ieder een eigen advocaat

- ✓ Eigen belang goed behartigd
- ✓ Scheiden in overleg lukt niet
- ✓ Zitting bij de rechtbank

Gemiddelde tijdsindicatie



Prijsindicatie

€ € € € Va. €3.000
Indien recht op subsidie va. €298 p.p.

Meer informatie?

zoekenaadvocaat.advocatenorde.nl

Heeft u recht op subsidie bij uw scheiding? 2020

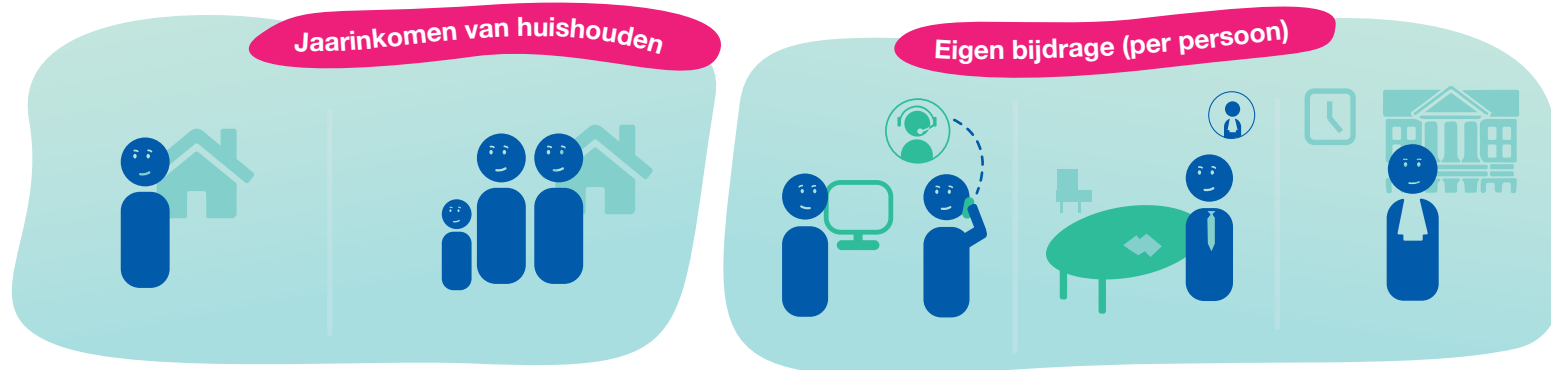

U woont alleen	U woont samen met minderjarig(e) kind(eren) of met een nieuwe partner	Uitelkaar.nl	Mediator	Advocaat
€0 - €19.800	€0 - €27.500	€36	€55	€353 (€298)*
€19.801 - €20.500	€27.501 - €28.500	€72	€109	€427 (€372)*
€20.501 - €21.600	€28.501 - €29.800	€72	€109	€587 (€432)*
€21.601 - €23.500	€29.801 - €33.300	€72	€109	€747 (€692)*
€23.501 - €27.900	€33.301 - €39.400	€72	€109	€881 (€826)*

* Met doorverwijzing van het Juridisch Loket

De volgende stap in uw scheiding

U en uw (ex-)partner gaan scheiden en u bent op zoek naar de volgende stap. Wat is het beste voor uw kinderen, waar gaat u wonen en hoe regelt u dit het beste? Scheiden is al ingewikkeld genoeg, zonder dat u het oerwoud van informatie, adviezen en scheidingsmethoden moet doorspitten.

Wegwijs

Om wegwijs te worden in de juridische mogelijkheden bij scheiden kunt u deze flyer gebruiken. Hierop vindt u de 4 scheidingsmethoden en tevens de mogelijkheden tot het krijgen van een subsidie voor de scheiding.

Neem deze info mee

Gaat u of kent u iemand die gaat scheiden? Neem deze flyer mee of maak er een foto van. Wij hopen dat deze behulpzaam is bij het nemen van de volgende stap in uw scheiding.

Vragen?

Voor vragen over uw persoonlijke situatie: neem contact op met het Juridisch Loket via juridischloket.nl

Om in aanmerking te komen voor subsidie mag uw vermogen niet hoger zijn dat €30.000 euro per persoon, excl. overwaarde huis.